

Aşağıdaki tabloda BIST 30 şirketlerinin son üç aylık yabancı takas oranlarını, oran değişimlerini, bu dönemki en düşük ve en yüksek yabancı takas oranlarını ve ilgili tarihlere dair fiyatlar ile yabancı yatırımcıların son dönem aktivitelerini görebilirsiniz.

Tablodaki verilere baktığımızda, yüksek yabancı takas oranına karşın TCELL, FROTO, YKBNK ve TUPRS hisselerinde son dönemde yabancıların pozisyon azaltması, KONTR ve OYAKC hisselerinde ise pozisyon artışı dikkat çekiyor.

## XU030 Yabancı Takas Oranları (YTO), Son 3 Ay

11 Temmuz 2024 Perşembe işlemleri sonucu oluşan,  
16 Temmuz 2024 Salı takas verileri kullanılmıştır.

Kod	Son Fiyat	Son Yab. Tks. Oranı	Δ (Oran, bp)			Son 3 Ay En Yüksek / En Düşük Yabancı Takas Oranı(YTO)	Δ (Oran, bp)	Tks.Tarihi ve YTO Eğilimi	Fiyat (T-2)	Δ (Fiyat,%)	Yabancı Aksiyonu	
			1 hafta	1 ay	3 ay							
TCELL	111.10	62.80	-26	-129	-442	En Düşük 62.80 En Yüksek 67.98	0 -518	16.07.2024 09.05.2024	▲ ▲	111.20 84.75	-0.1 31.1	Yoğun Satıcılar
KCHOL	230.00	57.74	12	-33	-569	En Düşük 57.47 En Yüksek 63.95	27 -621	10.07.2024 06.05.2024	▲ ▲	227.20 235.00	1.2 -2.1	Dengeli
AKBNK	66.70	54.24	-56	-115	-552	En Düşük 54.21 En Yüksek 60.40	3 -616	12.07.2024 22.04.2024	▲ ▲	64.00 58.55	4.2 13.9	Dengeli
BIMAS	578.50	47.65	-10	-145	-195	En Düşük 47.60 En Yüksek 50.21	4 -256	12.07.2024 21.05.2024	▲ ▲	543.00 486.75	6.5 18.8	Satıcılar
SAHOL	108.20	46.33	-34	-189	-387	En Düşük 46.07 En Yüksek 50.64	26 -432	28.06.2024 16.05.2024	▲ ▲	90.35 98.70	19.8 9.6	Dengeli
FROTO	1,069.00	38.39	-118	-134	-513	En Düşük 38.39 En Yüksek 43.64	0 -526	16.07.2024 16.05.2024	▲ ▲	1,078.00 1,186.00	-0.8 -9.9	Son Dönemde Satıcılar
YKBNK	31.78	38.00	-82	-178	-445	En Düşük 38.00 En Yüksek 42.83	0 -483	16.07.2024 03.05.2024	▲ ▲	31.78 32.28	0.0 -1.5	Satıcılar
ISCTR	17.10	37.26	2	-155	-286	En Düşük 37.08 En Yüksek 40.27	18 -301	04.07.2024 23.05.2024	▲ ▲	15.73 16.10	8.7 6.2	Dengeli
ASELS	63.80	32.44	158	114	130	En Düşük 30.57 En Yüksek 33.19	187 -75	01.07.2024 24.05.2024	▲ ▲	59.90 61.50	6.5 3.7	Son Dönemde Alıcılar
TOASO	313.00	31.92	107	23	-165	En Düşük 30.62 En Yüksek 35.52	130 -360	01.07.2024 20.05.2024	▲ ▲	342.75 286.75	-8.7 9.2	Son Dönemde Alıcılar
TUPRS	168.40	31.00	-29	-170	-959	En Düşük 31.00 En Yüksek 41.93	0 -1,093	16.07.2024 06.05.2024	▲ ▲	170.60 204.00	-1.3 -17.5	Dengeli
ENKAI	42.14	27.04	-12	-6	-111	En Düşük 26.86 En Yüksek 28.14	17 -111	01.07.2024 16.04.2024	▲ ▲	41.24 35.37	2.2 19.1	Dengeli
THYAO	307.25	24.30	26	-38	-680	En Düşük 23.44 En Yüksek 32.17	85 -788	26.06.2024 02.05.2024	▲ ▲	310.25 326.00	-1.0 -5.8	Son Dönemde Alıcılar
PGSUS	251.75	21.11	7	-90	-440	En Düşük 20.98 En Yüksek 25.51	13 -440	10.07.2024 16.04.2024	▲ ▲	232.30 180.46	8.4 39.5	Dengeli
EREGL	55.25	18.71	-13	-67	52	En Düşük 17.78 En Yüksek 20.76	93 -205	19.04.2024 22.05.2024	▼ ▼	40.12 47.96	37.7 15.2	Son Dönemde Satıcılar
ASTOR	94.50	17.62	-5	1,201	1,177	En Düşük 4.86 En Yüksek 17.72	1,276 -10	26.04.2024 05.07.2024	▼ ▼	94.50 90.35	0.0 4.6	Dengeli
SISE	50.00	17.35	-40	-52	-170	En Düşük 17.33 En Yüksek 19.19	2 -184	28.06.2024 23.05.2024	▲ ▲	47.72 54.26	4.8 -7.8	Son Dönemde Satıcılar
KOZAL	23.00	16.92	-102	136	-276	En Düşük 15.44 En Yüksek 19.68	149 -276	13.06.2024 16.04.2024	▲ ▲	21.00 24.72	9.5 -7.0	Dengeli
DOAS	271.50	15.94	-15	-483	-1,205	En Düşük 15.86 En Yüksek 27.99	8 -1,205	11.07.2024 16.04.2024	▲ ▲	257.50 328.38	5.4 -17.3	Son Dönemde Satıcılar
EKGYO	11.25	15.65	-8	151	-69	En Düşük 13.95 En Yüksek 18.57	170 -292	13.06.2024 07.05.2024	▲ ▲	8.67 10.34	29.8 8.8	Dengeli
KRDMD	31.44	14.14	-146	-192	85	En Düşük 11.91 En Yüksek 16.38	223 -224	03.05.2024 05.06.2024	▼ ▼	26.02 30.48	20.8 3.1	Son Dönemde Satıcılar
ALARK	105.80	14.01	-98	-377	218	En Düşük 10.32 En Yüksek 19.80	369 -578	26.04.2024 28.05.2024	▼ ▼	113.28 119.62	-6.6 -11.6	Satıcılar
KONTR	175.10	13.63	51	455	492	En Düşük 8.27 En Yüksek 13.63	536 0	25.04.2024 16.07.2024	▲ ▲	233.50 177.60	-25.0 -1.4	Son Dönemde Alıcılar
HEKTS	12.57	13.61	-10	0	-130	En Düşük 13.19 En Yüksek 15.09	42 -148	03.07.2024 07.05.2024	▲ ▲	12.19 16.08	3.1 -21.8	Dengeli
PETKM	23.62	12.32	-111	68	83	En Düşük 10.37 En Yüksek 13.44	195 -111	22.04.2024 09.07.2024	▼ ▼	19.87 23.10	18.9 2.3	Dengeli
GARAN	132.50	9.71	-11	-7	-142	En Düşük 9.68 En Yüksek 11.13	3 -142	12.07.2024 16.04.2024	▲ ▲	123.30 74.60	7.5 77.6	Dengeli
SASA	44.00	9.50	-2	-5	-37	En Düşük 9.38 En Yüksek 10.15	12 -65	03.07.2024 20.05.2024	▲ ▲	41.68 49.40	5.6 -10.9	Dengeli
BRSAN	445.25	8.66	-21	-74	34	En Düşük 7.41 En Yüksek 9.46	124 -80	25.04.2024 21.06.2024	▼ ▼	600.50 474.00	-25.9 -6.1	Dengeli
GUBRF	167.80	8.07	21	12	-24	En Düşük 7.51 En Yüksek 9.26	56 -119	19.04.2024 07.05.2024	▼ ▼	156.40 163.00	7.3 2.9	Son Dönemde Alıcılar
OYAKC	75.10	3.00	7	30	33	En Düşük 2.59 En Yüksek 3.00	41 0	25.04.2024 16.07.2024	▲ ▲	57.65 74.60	30.3 0.7	Son Dönemde Alıcılar

- \* Yabancıların görece daha çok tercih ettikleri (yabancı takas oranı yüksek) hisseler
- \* Yabancıların görece daha az tercih ettikleri (yabancı takas oranı düşük) hisseler

## BIST 100 Şirketlerinin periyodik yabancı takas oranı değişimleri

Aşağıdaki tabloda BIST 100 şirketlerinin son bir hafta, iki hafta, bir ay, üç ay ve altı aylık dönemlerde yabancı takas oranlarındaki değişimleri takası en çok artan ve azalan ilk on şirket bazında görebilirsiniz.

**KONTR** son 6 Aylık dönemde yabancı takas oranında devam eden düzenli artış ile ;**TKNSA** ise son 3 Aylık dönemde yabancı takas oranında devam eden düzenli azalış ile dikkat çekmektedir.

## YABANCI TAKAS ORANI EN ÇOK ARTAN İLK 10 HİSSE (BIST - 100, bp)

	Haftalık	2 Haftalık	Aylık	3 Aylık	6 Aylık
1	ASELS 158 bp	ASELS 179 bp	ASTOR 1,201 bp	ASTOR 1,177 bp	AKFYE 2,601 bp
2	TOASO 107 bp	KTLEV 123 bp	KONTR 455 bp	TABGD 1,130 bp	TABGD 1,409 bp
3	MAVI 81 bp	MAVI 122 bp	MAVI 245 bp	AGROT 545 bp	ASTOR 1,163 bp
4	KTLEV 74 bp	TOASO 122 bp	ENERY 243 bp	EUPWR 499 bp	REEDR 788 bp
5	ALFAS 65 bp	BTCIM 104 bp	TABGD 237 bp	KONTR 492 bp	AGROT 679 bp
6	EUREN 59 bp	KONTR 94 bp	MGROS 168 bp	ENERY 473 bp	VESBE 611 bp
7	CWENE 56 bp	EKGYO 68 bp	EKGYO 151 bp	CWENE 306 bp	KONTR 543 bp
8	KONTR 51 bp	KOZAL 67 bp	EUREN 147 bp	GESAN 221 bp	ENERY 532 bp
9	IZENR 50 bp	BRSAN 65 bp	KOZAL 136 bp	ALARK 218 bp	CWENE 496 bp
10	KAYSE 46 bp	ALFAS 60 bp	VESTL 118 bp	SOKM 205 bp	EUPWR 492 bp

## Haftalık Yabancı Takas Değişimleri

-1000 -500 0 500 1000

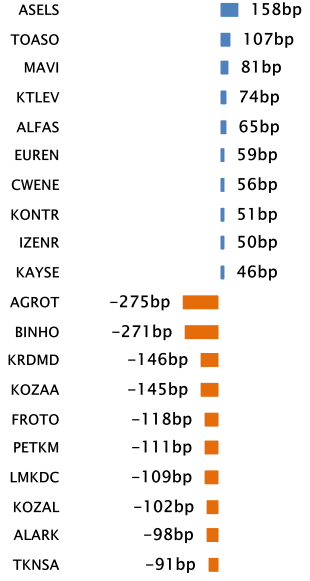

## YABANCI TAKAS ORANI EN ÇOK AZALAN İLK 10 HİSSE (BIST - 100, bp)

	Haftalık	2 Haftalık	Aylık	3 Aylık	6 Aylık
1	AGROT -275 bp	BINHO -285 bp	TKNSA -571 bp	DOAS -1,205 bp	PEKGY -1,368 bp
2	BINHO -271 bp	TKNSA -223 bp	EUPWR -483 bp	PEKGY -1,155 bp	DOAS -956 bp
3	KRDMD -146 bp	KRDMD -177 bp	DOAS -483 bp	TUPRS -959 bp	THYAO -955 bp
4	KOZAA -145 bp	EUPWR -168 bp	GESAN -414 bp	TKNSA -915 bp	TUPRS -890 bp
5	FROTO -118 bp	AGROT -166 bp	GOLTS -388 bp	AEFES -696 bp	HEKTS -710 bp
6	PETKM -111 bp	GESAN -151 bp	BINHO -386 bp	THYAO -680 bp	TOASO -701 bp
7	LMKDC -109 bp	SKBNK -142 bp	ALARK -377 bp	MIATK -608 bp	KOZAL -638 bp
8	KOZAL -102 bp	LMKDC -132 bp	AEFES -225 bp	KCHOL -569 bp	TCELL -587 bp
9	ALARK -98 bp	TTRAK -129 bp	TTRAK -223 bp	AKBNK -552 bp	AEFES -518 bp
10	TKNSA -91 bp	FROTO -127 bp	KRDMD -192 bp	TTKOM -538 bp	KOZAA -513 bp

## BIST 30 Şirketlerinin Son 3 Aylık Yabancı Takas Oranları

Aşağıdaki tabloda, BIST 30 şirketlerinin cari yabancı takas oranlarının son üç aylık dönemde gördükleri en yüksek ve en düşük yabancı takas oranlarına olan konumunu görebilirsiniz. Tablo, cari yabancı takas oranı en yüksek hisseden en düşük hisseye doğru sıralanmıştır.

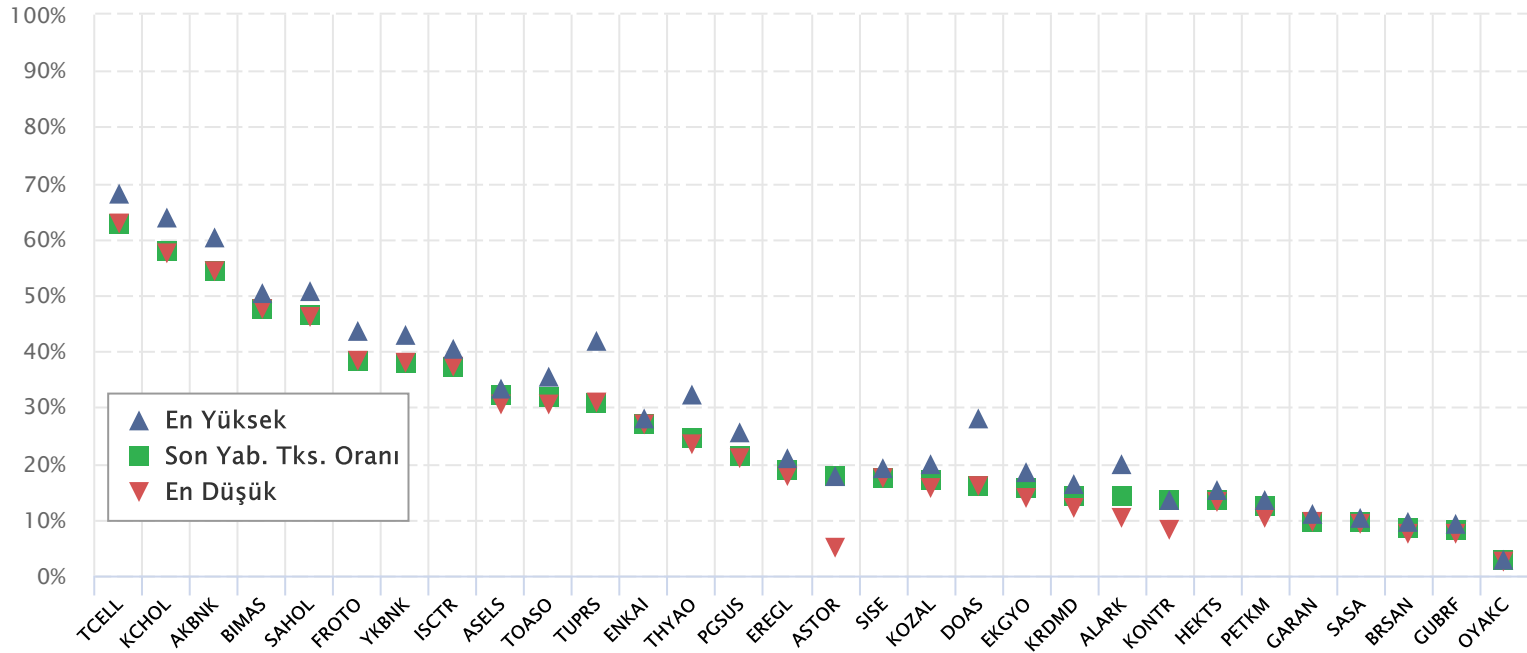

Kaynak: Finnet, Matriks, HLY Yatırım Danışmanlığı ve Bireysel Portföy Yönetimi

## BIST 30 Yabancı Takas Oranı

Grafikteki verilere göre son iki yılda;

BIST 30 Endeksi Yabancı Takas Oranı 16/07/2024 tarihinde %34.70, minimum Yabancı Takas Oranı 31/05/2023 tarihinde %29.41, maksimum Yabancı Takas Oranı ise 15/05/2024 tarihinde %38.00 olarak gerçekleşmiştir.

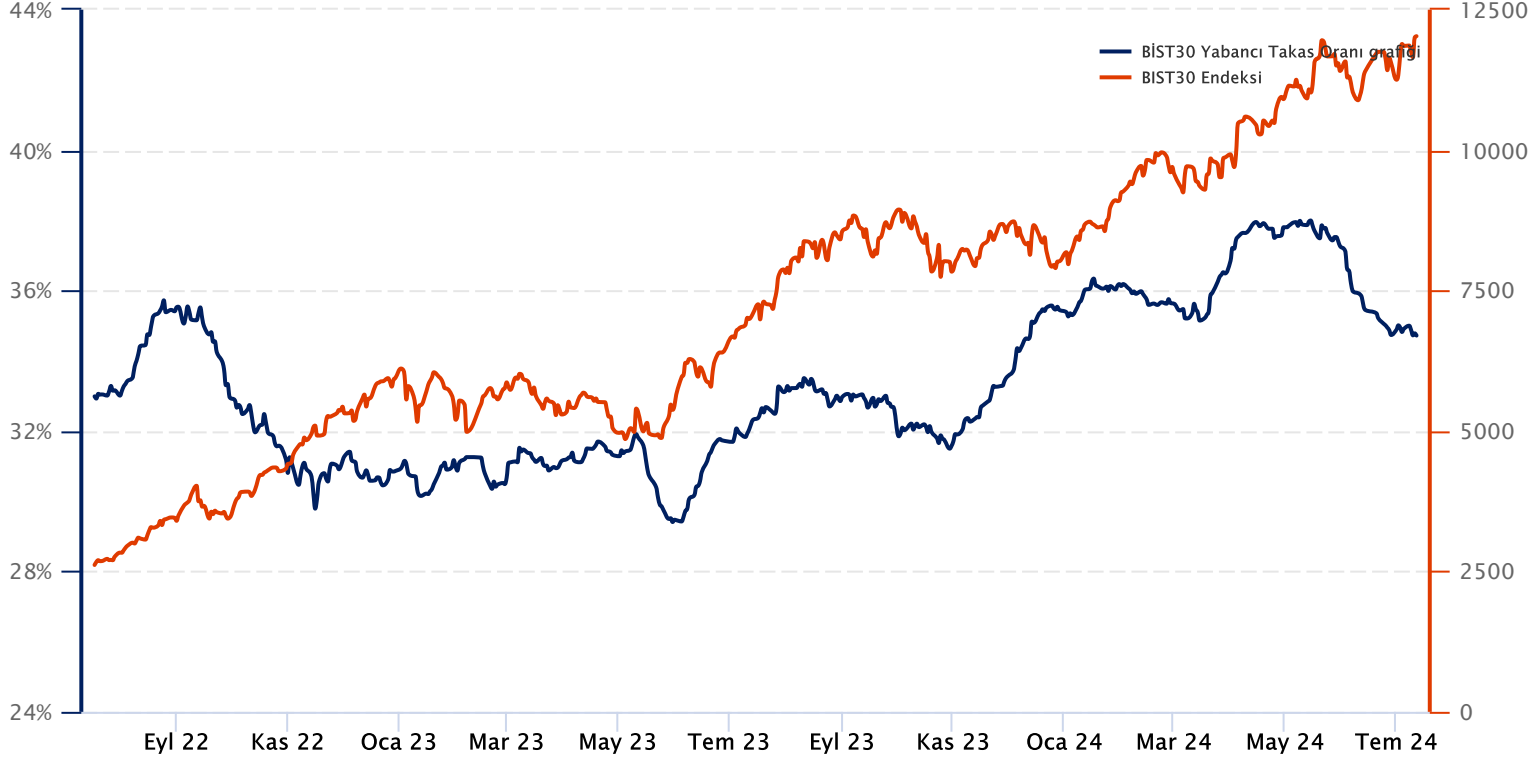

**Not:** BIST 30 Yabancı Takas Oranı, endeks kapsamındaki şirketlerin endeks ağırlıkları ve yabancı takas oranları esas alınarak hesaplanmış olup Takasbank tarafından açıklanan yabancı takas oranından farklılık göstermektedir.

**Kaynak:** Finnet, Matriks, HLY Yatırım Danışmanlığı ve Bireysel Portföy Yönetimi

## Yatırım Danışmanlığı ve Bireysel Portföy Yönetimi

Özlem ÜNAL  
MüdürSemih Can ÖZER  
YönetmenSemih ÖZER  
UzmanHuzeyfe KARAKUŞ  
Uzman[ytrdanismanligibpy@halkyatirim.com.tr](mailto:ytrdanismanligibpy@halkyatirim.com.tr)  
0 (216) 285 09 00

**Çekince :** "Yatırım Danışmanlığı hizmeti; aracı kurumlar, portföy yönetim şirketleri, mevduat kabul etmeyen bankalar ile müşteri arasında imzalanacak Yatırım Danışmanlığı sözleşmesi çerçevesinde sunulmaktadır. Burada yer alan bilgi, yorum ve tavsiyeleri, kişilerin yerindelik testi ile belirlendiği risk seviyeleri dikkate alınarak, Halk Yatırım Yatırım Danışmanlığı ve Araştırma birimi nezdinde güvenilir olduğuna inanılan bilgi kaynaklarından yararlanarak hazırlanmakta ve kişiye özel sunulmaktadır. Verilen bu tavsiyeler mali durumunuz ile risk ve getiri tercihlerinize uygun olmayabilir. Bu nedenle, risk yapınıza uygun olmayan şekilde sadece burada yer alan bilgilere dayanılarak yatırım kararı verilmesi beklentilerinize uygun sonuçlar doğurmayabilir. Size özel olarak tahsis edilen Yatırım Danışmanınız ile irtibata geçmeniz ve mali durumunuz ve risk seviyelerinize uygun kararları birlikte almanız tavsiye edilir.

Veri ve grafikler güvenilirliğine inandığımız güvenilir kaynaklardan derlenmiş olup, yapılan yorumlar sadece HALK YATIRIM MENKUL DEĞERLER A.Ş. Yatırım Danışmanlığı'nın beklentilerini yansıtmaktadır. Bu bilgiler ışığında yapılan ve yapılacak olan ileriye dönük yatırımların sonuçlarından Şirketimiz hiçbir şekilde sorumlu tutulamaz. Ayrıca, Halk Yatırım Menkul Değerler A.Ş.'nin yazılı izni olmadıkça içeriği kısmen ya da tamamen üçüncü kişilerce hiç bir şekil ve ortamda yayınlanamaz, iktisap edilemez, alıntı yapılamaz, kullanılamaz. İletim, gönderilen kişiye özel ve münhasırdır. İlave olarak, bu raporun gönderildiği ve yukarıdaki açıklamalarımız doğrultusunda kullanıldığı ülkelerdeki yasal düzenlemelerden kaynaklı tüm talep ve dava haklarımız saklıdır.

Uyarı Notu: Bu e-posta'nın içerdiği bilgiler (ekleri dahil olmak üzere) gizlidir. Onayımız olmaksızın üçüncü kişilere açıklanamaz. Bu mesajın gönderilmek istendiği kişi değilseniz, lütfen mesajı sisteminizden derhal siliniz. Halk Yatırım Menkul Değerler A.Ş. bu mesajın içerdiği bilgilerin doğruluğu veya eksiksiz olduğu konusunda bir garanti vermemektedir. Bu nedenle bilgilerin ne şekilde olursa olsun, içeriğinden, iletilmesinden, alınmasından, saklanmasından sorumlu değildir. Bu mesajın içeriği yazarına ait olup, Halk Yatırım Menkul Değerler A.Ş.'nin görüşlerini içermeyebilir.